



aduestudio

VIA SAN GIOVANNI BATTISTA N. 5 - 84086- ROCCAPIEMONTE (SA) - TEL./FAX 081/0836764



COMUNE DI SALERNO

PROVINCIA DI SALERNO

Piano Attuativo del Comparto 34 Sub 2

Realizzazione di un edificio prevalentemente residenziale
in Via degli Uffici Finanziari

PROGETTO ESECUTIVO

Architettonico

Verifica rapporto aero-illuminante



I committenti:

sig. Pio Zoccola

sig. Pietro Zoccola

I progettisti:

dott. arch. Antonio Citro

dott. ing. Alfonso Pecoraro

Tavola

AR.01

Scala

1:100

Data

Marzo 2020

Formato	Misure	Revisione	Data	Argomento	Sigla
A4/A3	metri	/	02/03/2020	Prima Presentazione	/

Questo documento è di proprietà esclusiva. E' proibita la riproduzione anche parziale e la cessione a terzi senza autorizzazione.

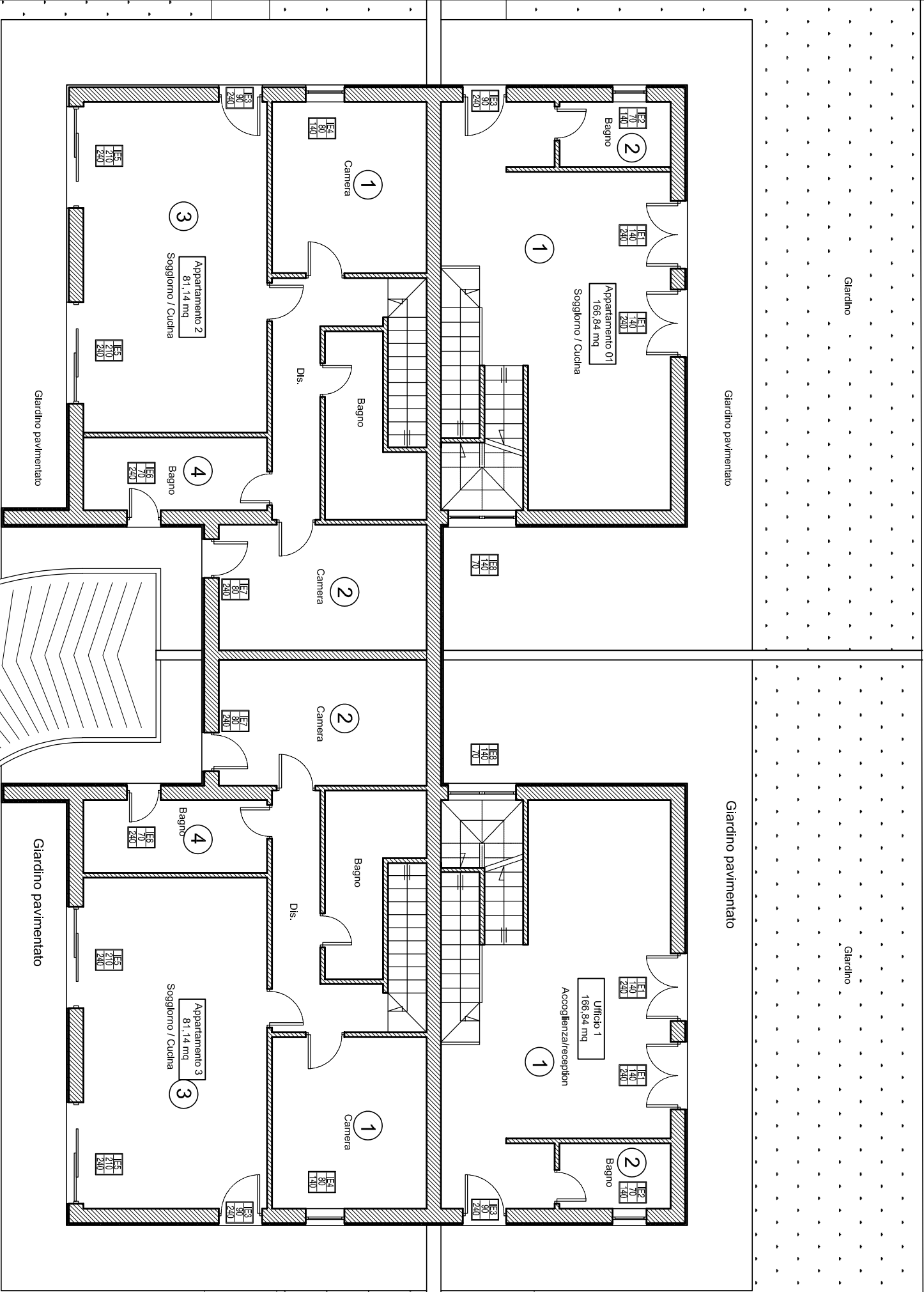

Appartamento 1				
N. Locale	Destinazione d'uso	Superficie aperture	Superficie locale	Rapporto
1	Bagno	0,98	3,11	0,315
2	Soggiorno/Cucina	9,86	29,53	0,334
3	Camera	1,92	14,26	0,135
4	Bagno	0,98	4,7	0,209
5	Bagno	1,68	5,95	0,282
6	Camera	1,92	10,15	0,189
7	Camera	1,92	10,87	0,177
8	Soggiorno/Cucina	29,76	39,8	0,748

Appartamento 2				
N. Locale	Destinazione d'uso	Superficie aperture	Superficie locale	Rapporto
1	Camera	1,92	11,35	0,169
2	Camera	1,92	11,18	0,172
3	Bagno	1,68	5,7	0,295
4	Soggiorno/Cucina	12,24	26,01	0,471

Appartamento 3				
N. Locale	Destinazione d'uso	Superficie aperture	Superficie locale	Rapporto
1	Camera	1,92	11,35	0,169
2	Camera	1,92	11,18	0,172
3	Bagno	1,68	5,7	0,295
4	Soggiorno/Cucina	12,24	26,01	0,471

Ufficio 1				
N. Locale	Destinazione d'uso	Superficie aperture	Superficie locale	Rapporto
1	Bagno	0,98	3,11	0,315
2	Accoglienza/reception	9,86	29,53	0,334
3	Ufficio	1,92	14,26	0,135
4	Bagno	0,98	4,7	0,209
5	Bagno	1,68	5,95	0,282
6	Ufficio	1,92	10,15	0,189
7	Ufficio	1,92	10,87	0,177
8	Ufficio	29,76	39,8	0,748

Via degli Uffici Finanziari

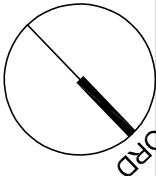

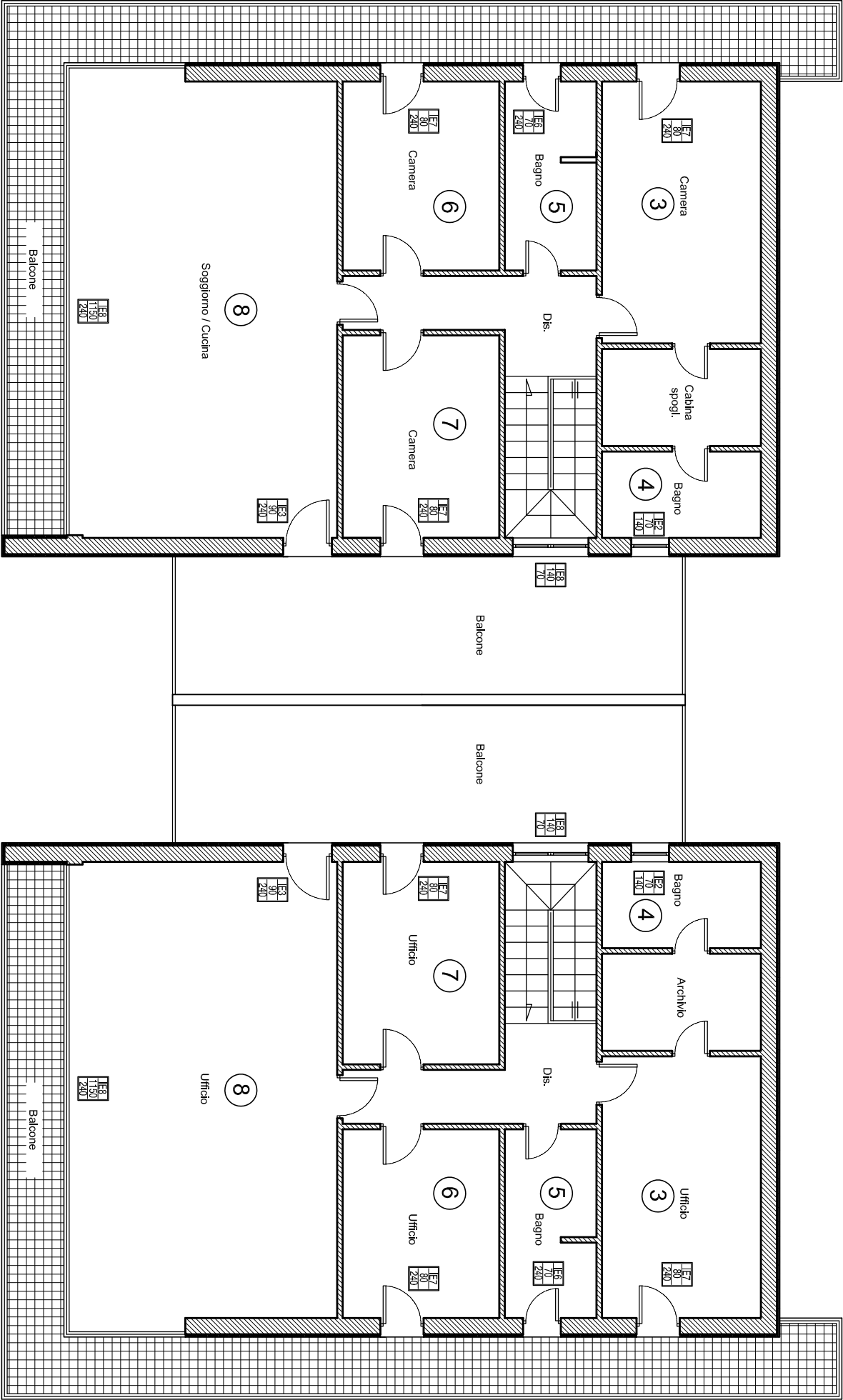

Appartamento 1					
N. Locale	Destinazione d'uso	Superficie aperture	Superficie locale	Rapporto	Verifica > 0,125
1	Bagno	0,98	3,11	0,315	OK
2	Soggiorno/Cucina	9,86	29,53	0,334	OK
3	Camera	1,92	14,26	0,135	OK
4	Bagno	0,98	4,7	0,209	OK
5	Bagno	1,68	5,95	0,282	OK
6	Camera	1,92	10,15	0,189	OK
7	Camera	1,92	10,87	0,177	OK
8	Soggiorno/Cucina	29,76	39,8	0,748	OK

Appartamento 2					
N. Locale	Destinazione d'uso	Superficie aperture	Superficie locale	Rapporto	Verifica > 0,125
1	Camera	1,92	11,35	0,169	OK
2	Camera	1,92	11,18	0,172	OK
3	Bagno	1,68	5,7	0,295	OK
4	Soggiorno/Cucina	12,24	26,01	0,471	OK

Appartamento 3					
N. Locale	Destinazione d'uso	Superficie aperture	Superficie locale	Rapporto	Verifica > 0,125
1	Camera	1,92	11,35	0,169	OK
2	Camera	1,92	11,18	0,172	OK
3	Bagno	1,68	5,7	0,295	OK
4	Soggiorno/Cucina	12,24	26,01	0,471	OK

Ufficio 1					
N. Locale	Destinazione d'uso	Superficie apertura	Superficie locale	Rapporto	Verifica > 0,125
1	Bagno	0,98	3,11	0,315	OK
2	Accoglienza/reception	9,86	29,53	0,334	OK
3	Ufficio	1,92	14,26	0,135	OK
4	Bagno	0,98	4,7	0,209	OK
5	Bagno	1,68	5,95	0,282	OK
6	Ufficio	1,92	10,15	0,189	OK
7	Ufficio	1,92	10,87	0,177	OK
8	Ufficio	29,76	39,8	0,748	OK

